

ST 3, Cⁿ 0,30 W/m²·K
 blacha trapezowa
 tafa drewniana 5x5cm
 krokiew 10x14cm
 1x papa
 styropian 20 cm
 strop Fert 45

3x papa na lepiku
 szlichta cem 4cm
 styropian 20 cm
 płyta żelbetowa
 PCZ.1. 612 co 15cm

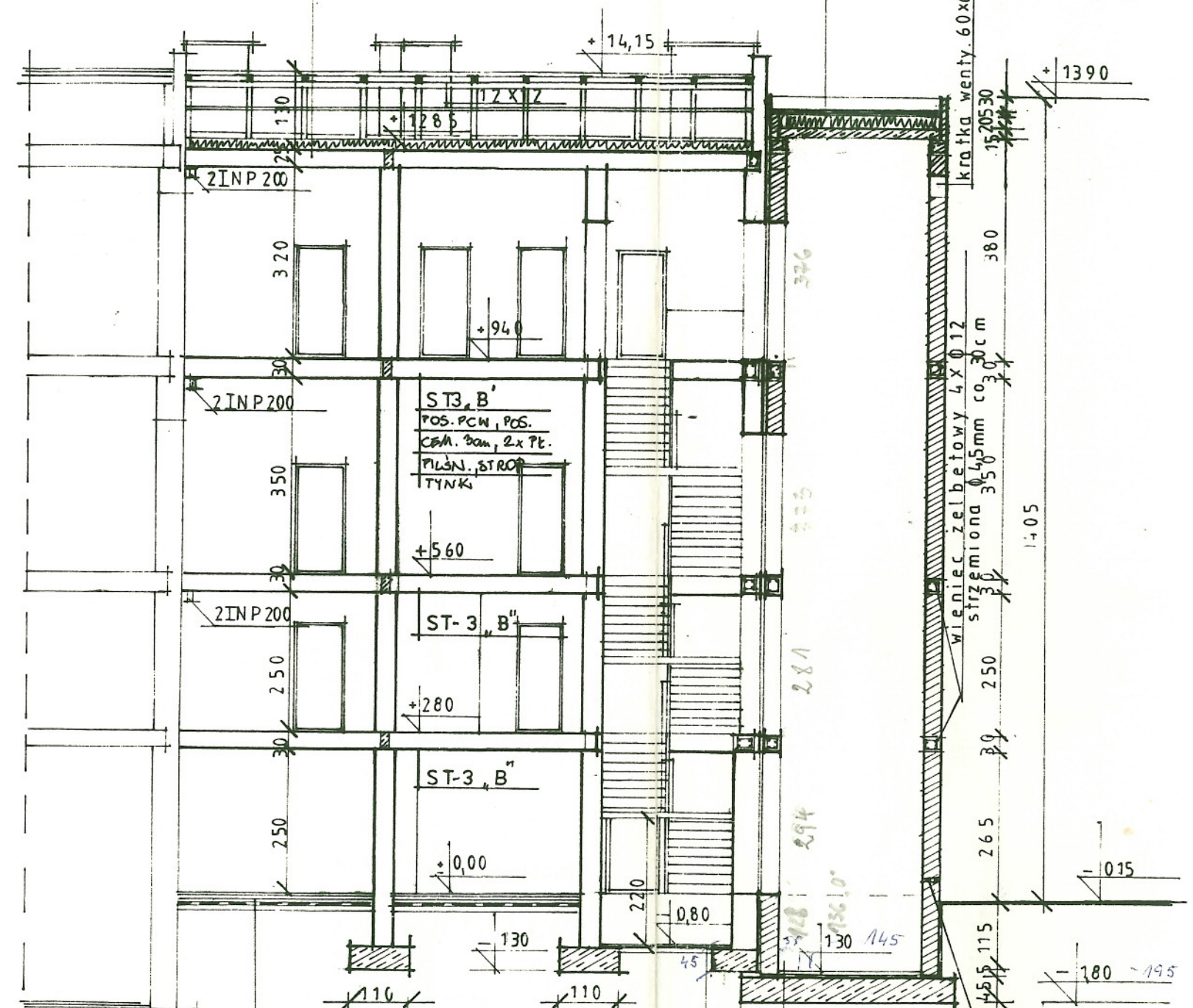

— mur istniejący
 - - - mur inventaryzowany
 // // // mur projektowany

PPC-1 K-060 W/m²·K
 pos. pcw
 szlichta cem 4cm
 styropian 3 cm
 2x papa na lepiku
 gruzobeton 15cm

pos. cem 5cm
 2x papa na lepiku
 gruzobeton 5cm

pos. cem 4cm
 2x papa na lepiku
 płyta fundamentowa

Z A O P I S Y W A N O

pod względem... na podst.
 Uchwały nr... 1987-09-18
 (M. P. nr 28/... z...
 bez zastrzeżeń jak w zał. klauzuli nr...
 KEPNO, data 13.06.95

MIECZYŃSKI WILASZEK
 BUDOWNICZY
Mieczysław Wilaszek
 63-600 Kępno - tel. 225-77

KRZYSZTOF JANKOWSKI
 BIPK PROJEKTOWY
 ul. Cicha 10
 63-600 Kępno - tel. 231-97

BPIK PROJEKTOWY	3.06.95
przekrój a:a	1:100
obiekt:	dom pomocy społecz.
inwestor	WZOS KALISZ
adres:	CHROŚCIN
autor:	M. WILASZEK
sprawdził:	
sprawił:	